

MOD. C/89/115



MINISTERO DELLE FINANZE

Mod. B/8/82 - Ediz. 1/82

DIREZIONE GENERALE DEL CATASTO E DEI SERVIZI TECNICI ERARIALI

NUOVO CATASTO EDILIZIO URBANO

DECRETO 11/11/1983 - N. 1000/83

Planimetria dell'immobile situato nel Comune di **OLBIA**

P. ROTONDO

Ditta

Z. SASSAR

Allegata alla dichiarazione presentata all'Ufficio Tecnico Erariale di

SASSARI

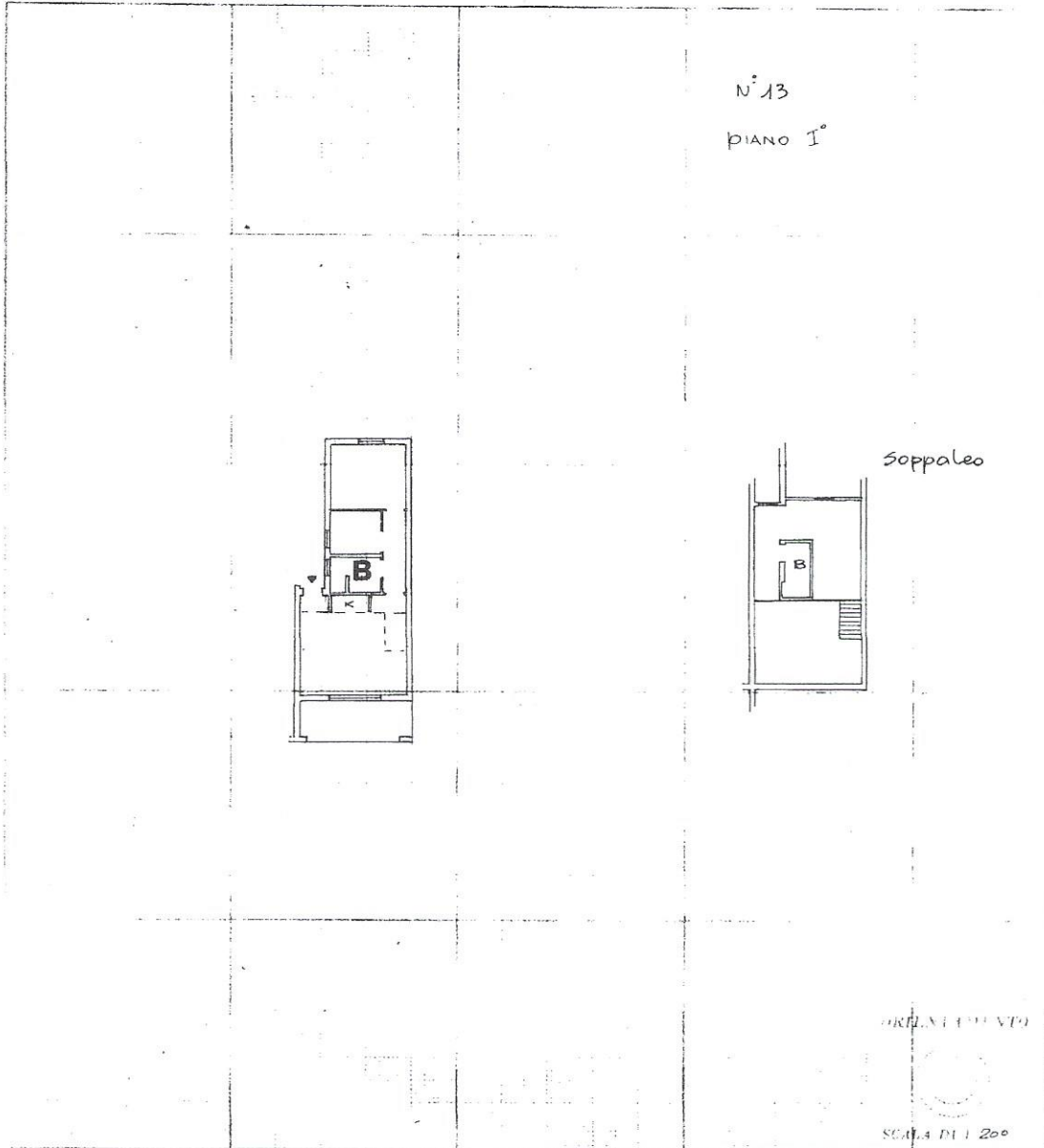

SPAZIO RISERVATO PER LE ANNOTAZIONI DEL TITOLO

OLBIA
 PROT. N.
 ALLA P. ROTONDO piano I°
 DELLA SASSAR

Compilata dal

Iscritto all'Albo de' Geometri della Provincia di **SASSARI**

Firma: **O**

3
ALLA P. ROTONDO piano I°
DELLA SASSAR